TECHNOLOGIE

President's Cup Cybersecurity Competition: le prodige marocain Rayan Ait Tahar se livre à SNRTnews sur son triomphe

28/02/2024 - 13:11 SNRTnews

Les superviseurs de CISA ont écrit à Rayan qu'ils étaient eux-mêmes surpris de son excellence | SNRTNEWS

Le prodige marocain Rayan Ait Tahar a fait sensation le mardi 27 février, lorsqu'il a conquis l'autre rive de l'Atlantique avec ses compétences en cybersécurité et remporté la Coupe du Président américain ((President's Cup Cybersecurity Competition), dans la finale du concours organisé par l'Agence de cybersécurité américaine, connue sous l'acronyme CISA, un concours organisé tous les cinq ans.

Rayan Ait Tahar, âgé de 12 ans, a déclaré dans une déclaration exclusive à SNRTnews que la compétition finale avait été extrêmement difficile, durant neuf heures consécutives, de 11 heures du matin jusqu'à 20 heures.

Le jeune marocain, qui a exprimé sa joie de remporter le prix présidentiel américain de cybersécurité, a ajouté que la compétition se déroulait à distance, via une plateforme spéciale appartenant à CISA, permettant aux finalistes de débattre et de communiquer entre eux.

Le concours de la Coupe du Président pour la cybersécurité est organisé par l'agence gouvernementale américaine de cybersécurité, CISA, l'organe fédéral suprême de cybersécurité et le coordinateur national pour la sécurité des infrastructures critiques, chargé de réduire les risques pour les infrastructures cybernétiques et physiques aux États-Unis.

Le jeune marocain, qui étudie à Meknès, n'a pas caché sa joie de remporter ce titre prestigieux.

Rayan Ait Tahar a bénéficié, des années auparavant, d'ateliers de formation en robotique puis en programmation, fournis par la Direction régionale de l'éducation à Mediouna, dans la région de Casablanca.

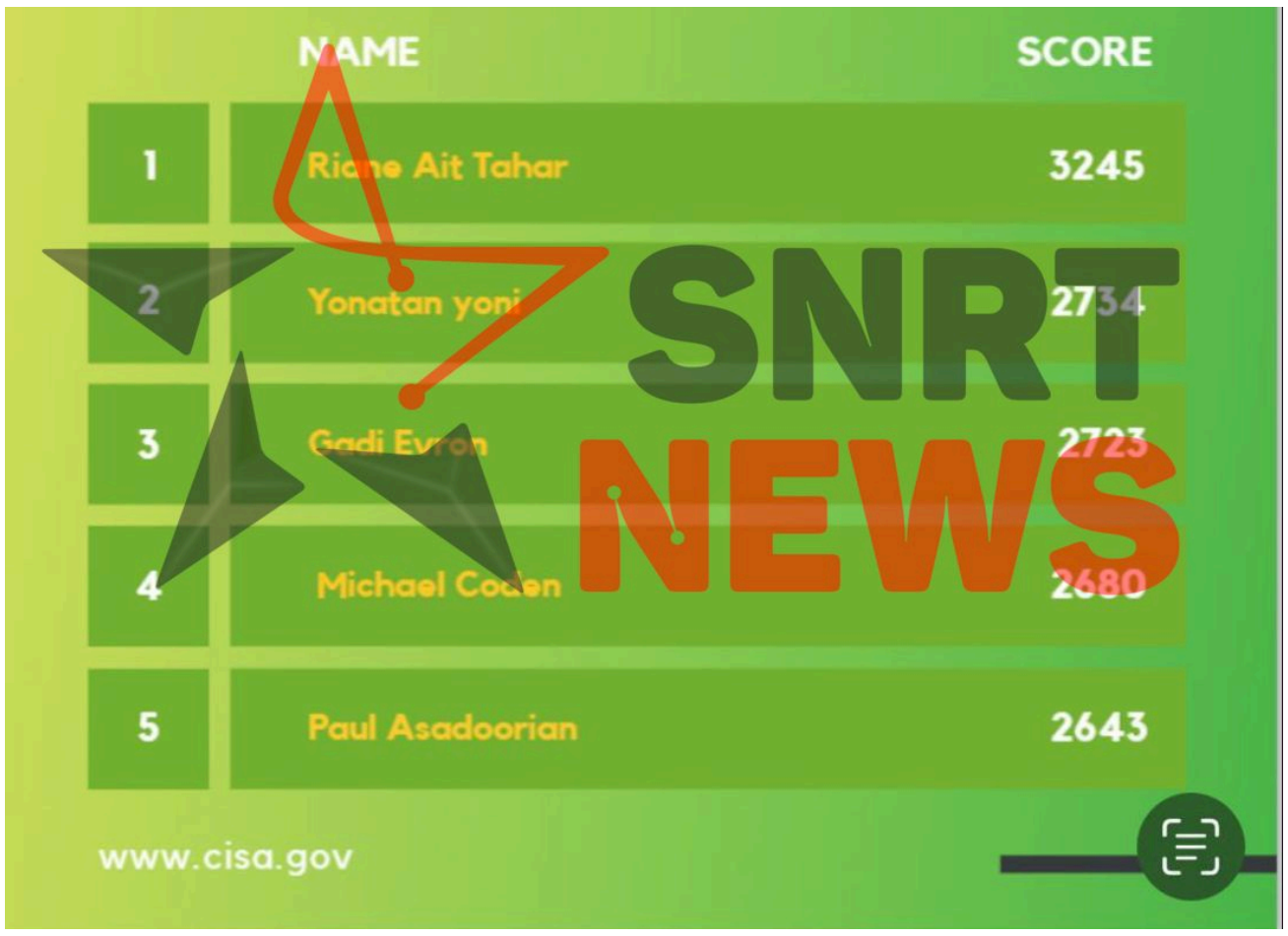

Immédiatement après la fin de la compétition, qui repose sur la réalisation de tests de pénétration et le diagnostic de vulnérabilités des systèmes informatiques présentés par CISA aux concurrents, le jeune marocain a reçu des félicitations de l'agence gouvernementale américaine, étant le premier Africain, Marocain et le plus jeune concurrent à remporter le titre de la Coupe du Président pour la cybersécurité.

Les superviseurs de CISA ont écrit à Rayan qu'ils étaient eux-mêmes surpris de son excellence, ne s'attendant jamais à ce qu'un enfant de 12 ans puisse réaliser un tel exploit.

الطفل ريان أيت الطاهر الفائز بكأس الرئيس الأمريكي للأمن السيبراني

"*Vous avez surpassé nos principaux experts et ingénieurs, donc tous les membres de CISA ainsi que le président américain sont fiers de vous*", peut-on lire dans ladite lettre.

Rayan a remporté la finale avec 3245 points, face à quatre experts : deux Israéliens et deux Américains. Qui sont-ils ?

Le deuxième : Yonatan Yoni avec 2734 points, un expert israélien en cybersécurité spécialisé dans la sécurité du cloud, le deuxième plus jeune après le Marocain Rayan Ait Tahar. Il combine une expérience militaire et civile, et a été formé en Israël dans le domaine de la cybersécurité.

Le troisième : Gadi Evron avec 2723 points, considéré comme l'un des experts les plus célèbres et les plus importants en cybersécurité en Israël, largement reconnu pour son travail dans la sécurité internet et la réponse aux incidents mondiaux.

Le quatrième : Michael Coden avec 2680 points, un expert international en cybersécurité chez BCG Platinion, une partie du Boston Consulting Group offrant une expertise technique approfondie.

Le cinquième : Paul Asadoorian avec 2643 points, l'ingénieur principal en sécurité des technologies de l'information pour une grande université de la région de la Nouvelle-Angleterre. Au cours des six dernières années, il a été responsable de la détection des intrusions, des pare-feu, des réseaux privés virtuels (VPN) et des évaluations de réseau/tests de pénétration dans le domaine des technologies de l'information éducatives.

ARTICLES EN RELATIONS

(/fr/article/le-prodige-marocain-rayan-ait-tahar-remporte-la-coupe-du-president-americain-pour-la) 27/02/2024 21:23

TECHNOLOGIE

Le prodige marocain Rayan Ait Tahar...

(/fr/article/le-prodige-marocain-rayan-ait-tahar-face-a-une-rude-concurrence-en-finale-de-la-presidents) 24/02/2024 21:34

TECHNOLOGIE

Le prodige marocain Rayan Ait Tahar face...

(/fr/article/rayan-ait-tahar-un-genie-marocain-sollicite-par-des-entreprises-mondiales-91722) 07/02/2024 17:40

TECHNOLOGIE

Rayan Ait Tahar, un génie marocain...

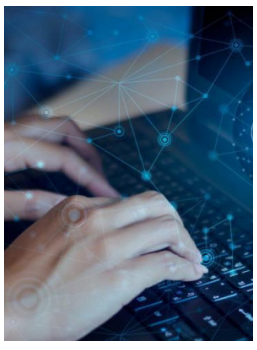

(/fr/article/le-maroc-insiste-sur-la-cybersecurite-devant-le-cps-de-lua-en-afriq 13/04/2023 15:38

AFRICA

Le Maroc insiste sur la cybersécurité devant...